



# 松 風

松林中学校学校便り  
令和2年6月1日

第3号

## 学校が始まりました！

先日は、副教材・ワークのお引き渡しで保護者の皆様にご来校いただき誠にありがとうございました。期間中、一度も密な状態にならずお引き渡しできたこと、そのご配慮にたいへん感謝しております。わたしが外でご案内をしていると、保護者の皆様からあたたかいお言葉を多数かけていただきました。重ね重ね感謝申し上げます。ありがとうございました。

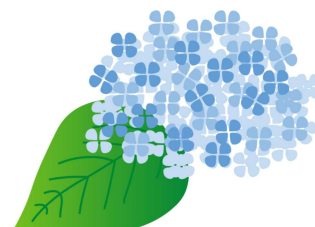

いよいよ学校が始まりました。3月2日より約3か月間の休業となりました。神奈川県では緊急事態宣言が5月25日に解除され、今日に至りました。お子様たちは、登校できる喜びとそして不安を抱えながら、わずかな時間ですが久しぶりの学校生活を過ごしたと思います。今後のコロナウイルスの感染状況は先行き不透明ですが、生徒たちが安心して学校生活を送れるよう、感染防止に向けて松林中学校全職員で取り組んでまいりたいと思います。少しずつ学校生活に慣れていけるよう、配慮してまいります。



また、すでにお知らせいたしましたでしたが、夏季休業と冬季休業の期間は短縮となり、秋季休業はなしとなりました。生徒の安全を最優先に考えながら、授業数を確保していきたいと考えております。どうぞよろしくお願いいたします。

保護者の皆様におかれましても、お体には十分注意をしていただき、本日お配りいたしました「学校を再開するにあたっての感染症対策のお願い」をご覧ください、感染防止に向けた取組にご協力をお願いいたします。

## 6月2日(火)～6月12日(金)の日程のお知らせ

すでにお知らせ済みですが、出席番号の奇数・偶数で午前・午後に分け、分散登校といたします。

### 午前の部

8:30～ 8:45 登校時間

8:45～ 9:00

### 健康観察・教育相談

9:05～ 9:50 1時間目

10:00～10:45 2時間目

10:55～11:40 3時間目

11:45～下校時間 帰り学活

下校時間 1年生…11:50

2年生…11:55

3年生…12:00

### 午後の部

13:00～13:15 登校時間

13:15～13:30

### 健康観察・教育相談

13:35～14:20 1時間目

14:30～15:15 2時間目

15:25～16:10 3時間目

16:15～下校時間 帰り学活

下校時間 3年生…16:20

2年生…16:25

1年生…16:30

日	2	3	4	5	8	9	10	11	12
午前	偶数	奇数	偶数	奇数	偶数	奇数	偶数	奇数	偶数
午後	奇数	偶数	奇数	偶数	奇数	偶数	奇数	偶数	奇数

## 校長の話

本日の登校にあたり、生徒に放送で話を伝えました。

4月6日・7日以来の登校ですね。今の気持ちはいかがでしょうか。5月25日に神奈川県への緊急事態宣言が解除されました。けれども、これでコロナウイルスがゼロになったわけではありません。先生たちは、皆さんの安全を最優先に考えていきます。

皆さん自身と回りの人を守るために十分に注意をしながら、安全な学校生活を送ってほしいと願っています。コロナウイルス感染を防止して、安全な学校生活を送るにあたって、注意する点を皆さんに伝えます。キーワードは4つあります。1つは、手洗いです。これは人と人との接触による感染の危険を減らすためです。2つめは、マスクの着用です。これは飛沫や接触による感染の危険を減らすためです。3つ目は、換気です。これは密閉空間をつくらない、つまりウイルスを漂わせないためです。最後は、皆さんも聞いたことがあるかもしれませんが、3密の状態（密閉、密集、密接）をつくらないことです。感染防止としてこの4つのことを意識して学校生活を送りましょう。詳しいことは、担任の先生から伝えてもらいます。

また、臨時休業や外出自粛を経験する中で、心配なことや不安なこと、困ったことがあったら遠慮なく先生方に話をしてみてください。先生方は、皆さんの声に積極的に耳を傾け話を聴く姿勢ができています。

これから2週間は、分散登校という形で授業を行っていきます。学校での授業も大切ですが、帰宅した後の家庭学習もとても重要になります。帰宅してからの時間も、不要不急な外出はせず有効に使ってください。

※部活動では湘南ブロック大会、茅ヶ崎地区大会が中止になることも放送で伝えました。

## 今後の行事の方向

今後の年間行事予定表は今月中にご提示します。大幅な行事の変更または中止をしなければならぬ状況です。現段階での予定についてお知らせいたします。

- 全学年個別面談 7月13日（月）～17日（金）
- 前期期末テスト 8月26日（水）～28日（金） 前期中間テストは行いません。
- 3年生修学旅行 9月9日（水）～11日（金）
- 体育大会 10月1日（木） 平日開催といたします。
- 合唱コンクール 市内全中学校が市文化会館での実施は中止となりました。実施の可否も含めて現在検討しています。
- 野外教室、職場体験、マラソン大会は中止とさせていただきます。

この予定もコロナウイルスの感染拡大の状況によってはさらに変更になることもあります。ご承知おきください。

## お知らせ

本校のスクールカウンセラーは、昨年度と同じカウンセラーとなります。何かご相談事がありましたら、松林中学校の養護教諭に事前に予約の連絡をお願いします。相談場所（各学校）が異なりますが、どの場所（学校）でも相談可能です。6月の相談日をご紹介します。

- |           |        |                  |
|-----------|--------|------------------|
| ○6月 2日（火） | 場所：松林中 | 相談時間：10：00～16：00 |
| ○6月12日（金） | 場所：松林小 | 相談時間：10：00～16：00 |
| ○6月19日（金） | 場所：室田小 | 相談時間：10：00～16：00 |

